Nazwisko OLSZEWSKI

Imiona Wacław **Pseudonim** .....

Z domu .....

Data urodzenia 7.10.1919 **Miejscowość, kraj** Northampton, Mass.

Data śmierci 01.11. **Miejscowość, kraj** USA

Lat życia .....

Adres cmentarza cmentarz Najświętszego Serca Jezusowego w New Britain

Źródła: „Weteran", nr. 937 (luty 1999 r.)

.....

.....

Archiwum Osobowe Emigracji im. B. Jeżewskiego Biblioteka Polska POSK w Londynie.

Zawód ..... **Tytuły naukowe** .....

Rodzaj wojska ..... **Stopień wojskowy** .....

Odznaczenia .....

.....

.....

ŚP. WACŁAW OLSZEWSKI

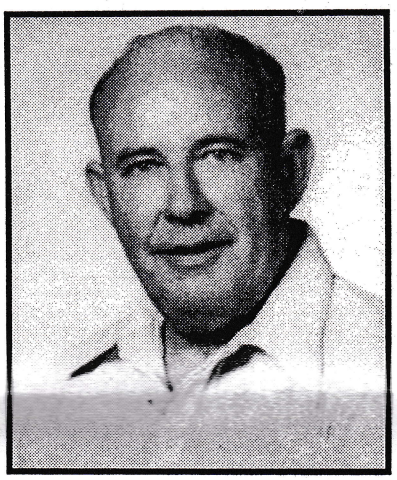

Pierwszego listopada br. pożegnał się z tym światem kol. Wacław Olszewski, członek Placówki 111 SWAP w New Britain.

Urodził się 7 października 1919 roku w Northampton, Mass., skąd jako dziecko wyjachał z rodzicami do Polski. W niej spędził młode lata. Przed samą wojną wrócił z rodziną do USA. Tu po wybuchu wojny zgłosił się grupą innych na ochotnika do Polskich Sił Zbrojnych za Zachodzie. Dostał przydział do marynarki wojennej. Po zdemobilizowaniu wrócił do Stanów i w roku 1950 wstąpił do miejscowej placówki "Haller Post" nr. 111, biorąc żywy udział w jej życiu. Ponadto należał do innych organizacji społecznych, między innymi Polskiego Związku Narodowego oraz Gniazda 88 Sokolstwa Polskiego.

Działalność jego w Placówce przerwała dopiero długa choroba. Pozostawił po sobie córkę Reginę i żonę Leokadię. Pozostawił również piękne wspomnienie jak dobry i usłużny kolega-weteran.

Pogrzeb jego odbył się z honorami wojskowymi, tak jak honorową była jego marynarska służba dla Ojczyzny. Został pochowany na miejscowym cmentarzu Najświętszego Serca Jezusowego w New Britain.

Niech spoczywa w pokoju!

Albin Sypko,
sekretarz Placówki 111

Weteran Nr. 937
Luty 1999 r.