REJESTR DOTYCZY:

OLSZEWSKI Adam Paweł

s/c ..... i .....

z d. .....

* 28 kwietn. 1907 w Mławie

kraj: POLSKA

+ 30 stycz. 1977 w Londynie

kraj: ~~xxxxxxxxx~~ UK.

pochowany: spopielony

nr grobu: .....

Nr rejestracyjny
60 / 77

Nota zamieszczona:
w tomie .....
czesci .....

Indeks

Copyright: 1970
B.O. Jeżewski

Źródła i bibliografia c.d.

znak rozpoznawczy

Uwagi:

kpt rez.

Nota:

Przypisy:

żona- zam. corka i wnuczki w UK.

Źródła i bibliografia:

znak rozpoznawczy

* Dziennik Polski 2, 3 i 4.II.77 - nekrologi — 18/2,3 i 4.I.77/
* Dziennik Polski 31.3.77 - wspomnienie i foto — 18/31.III.77 i foto/
* Polski Londyn 9-e wyd. s. 55 — 65/ed.9.55/

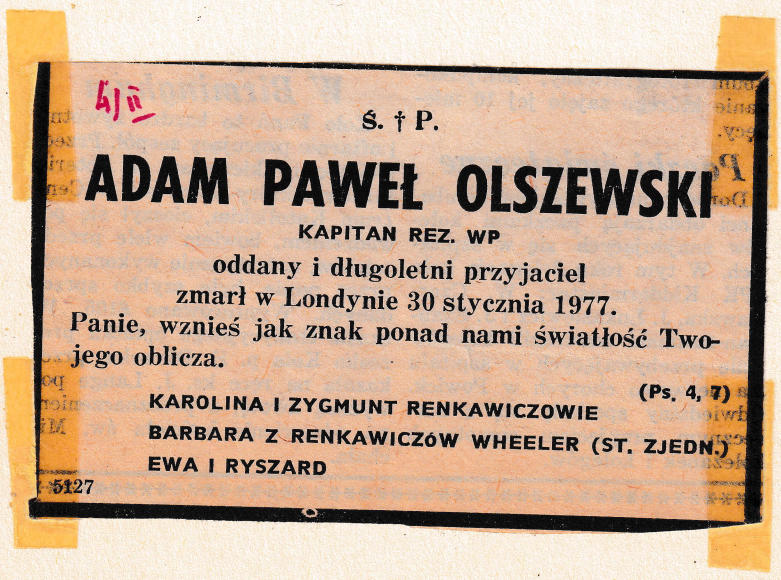

4/ii

Ś. † P.

ADAM PAWEŁ OLSZEWSKI

KAPITAN REZ. WP

oddany i długoletni przyjaciel
zmarł w Londynie 30 stycznia 1977.
Panie, wznieś jak znak ponad nami światłość Twojego oblicza.

(Ps. 4, 7)

KAROLINA I ZYGMUNT RENKAWICZOWIE
BARBARA Z RENKAWICZÓW WHEELER (ST. ZJEDN.)
EWA I RYSZARD

5127

31.8.77

KPT. ADAM OLSZEWSKI

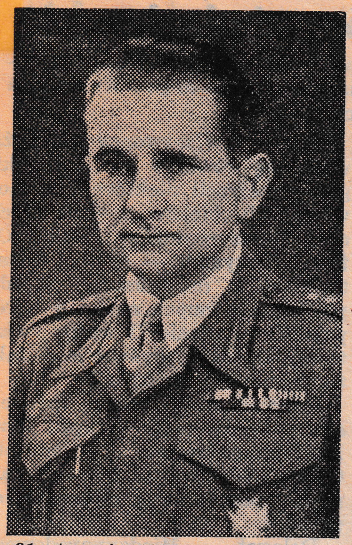

31 stycznia 1977 r. zmarł w Londynie kpt. Adam Olszewski, żołnierz września 1939 r., więzień sowiecki, a od października 1941 r. żołnierz 18 PP, 6 Lwowskiej Dywizji w Tockoje w ZSRR, następnie żołnierz 18 Lwowskiego Baonu Strzelców i 5 P. Panc., 5 Kresowej Dywizji Piechoty.

Odznaczony Krzyżem Walecznych, Złotym Krzyżem Zasługi, pośmiertnie za swe osiągnięcia na polu pracy społecznej otrzymał Polonia Restituta.

Adama poznałem w Tockoje, w 1941 r. Byliśmy dowódcami kompanii strzeleckich w 18 PP. On 3, ja 5.

W sierpniu 1943 r. w Palestynie został przeniesiony do 5 Pułku Art. Ppanc. Brał udział w walkach z Niemcami we Włoszech. Dowodził baterią ppanc. od Monte Cassino do Bolonii.

W natarciu pod Bolonią, za rzeką Silaro, Adam był przydzielony z swoim ppanc. do 18 LBS. Znałem go jako człowieka „twardego". W tym natarciu widziałem go pierwszy raz płaczącego. Płakał i rozpaczał po śmierci kaprala (bodajże Kot się nazywał) z swej baterii, który zginął parę metrów od nas.

Po wojnie osiadł w Wielkiej Brytanii i próbował szczęścia w rolnictwie. Ostatecznie zamieszkał w Londynie pracując w kolejnictwie.

Praca „dla chleba" nie wystarczała mu. Przy organizowaniu 15-osobowej Rady Powierniczej Funduszu Pomocy 5 Kresowej Dywizji Piechoty, Adam na prośbę gen. N. Sulika znalazł się w jej składzie. W 1957 r. po wyłonieniu 5-osobowej grupy Powierników Inwestycyjnych Funduszu 5 KDP Adam został wybrany przewodniczącym tej grupy i pełnił swe obowiązki na tym stanowisku aż do 1975 r., kiedy zmożony ciężką chorobą musiał odejść do szpitala. Wykazał wielką troskę w udzielaniu pomocy potrzebującym. Pamiętał o udzielaniu pomocy harcerstwu, szkołom polskim, bibliotekom, Funduszowi Sztandarów i POSK.

Przez szereg lat był prezesem zarządu Koła Oddziałowego 18 Lwowskiego Batalionu Strzelców. Adam Olszewski urodził się 28 kwietnia 1907 r. w Mławie.

W Mławie rozpoczął naukę. Następnie gimnazjum i praca w harcerstwie w Brodnicy. Potem studia prawnicze. Podchorążówkę Rezerwy Piechoty kończył w Krakowie.

Po klęsce wrześniowej poszukiwany przez Niemców, przy przejściu na Węgry schwytany przez NKWD, dostaje się do więzienia i łagru sowieckiego na Syberii.

W imieniu towarzyszy broni i kolegów żegnał go prezes zarządu Kół Oddziałowych 5 Kresowej Dywizji Piechoty płk Tadeusz Wirth.

Br. Łokaj

2/II

Ś. † P.

Adam Paweł OLSZEWSKI

KAPITAN REZERWY

odznaczony Krzyżem Walecznych, Krzyżem Monte Cassino i Złotym Krzyżem Zasługi, ukochany mąż, ojciec i dziadek, po długiej chorobie zmarł 30 stycznia 1977 w Londynie, przeżywszy 69 lat.

Nabożeństwo żałobne zostanie odprawione w kościele św. Józefa Highgate Hill, N.19 w piątek 4 lutego o godz. 10, po czym nastąpi spopielenie w krematorium St. Marylebone, East End Road N.2. (Transport na cmentarz zapewniony.)

O tej bolesnej stracie zawiadamiają

60

ŻONA
CÓRKA, ZIĘĆ, WNUCZKI
BRAT Z RODZINĄ W POLSCE
SIOSTRA Z RODZINĄ WE FRANCJI
SZWAGIERKA Z MĘŻEM
RODZINA W ANGLII

Zamiast kwiatów prosimy o dary na POSK. 5116

3.II.77

Ś. † P.

Adam Olszewski

KAPITAN

więzień łagrów sowieckich, uczestnik wojny 1939-1945 żołnierz 18 Lwowskiego Baonu Strzelców, długoletni prezes Zarządu Funduszu Pomocy 5 KDP, odznaczony Krzyżem Walecznych, Złotym Krzyżem Zasługi, Krzyżem Monte Cassino oraz zagranicznymi odznaczeniami, zmarł 30 stycznia 1977 w Londynie.

Drogiego Kolegę żegnają w głębokim smutku

ZARZĄD KOŁA 18 LWOWSKIEGO BAT. STRZELCÓW
ZARZĄD KOŁA 5 PUŁKU ART. PPANC.
ZWIĄZEK KÓŁ ODDZIAŁOWYCH
FUNDUSZ POMOCY 5 KDP

5123