Nazwisko OLESIAK

Imiona WITOLD **Pseudonim** .....

Z domu .....

Data urodzenia ..... **Miejscowość, kraj** Chlewiszcze, Polska

Data śmierci 17.10.2001 **Miejscowość, kraj** FLORYDA U.S.A.

Lat życia 72

Adres cmentarza .....

.....

Źródła: T. P. 27.10.01.

.....

.....

Archiwum Osobowe Emigracji im. B. Jeżewskiego Biblioteka Polska POSK w Londynie.

Koło Polaków z Indii · Biuletyn Nr 23
Grudzień 2001

ś.p. Witold Olesiak (5.I.1930-17.X.2001) str 23

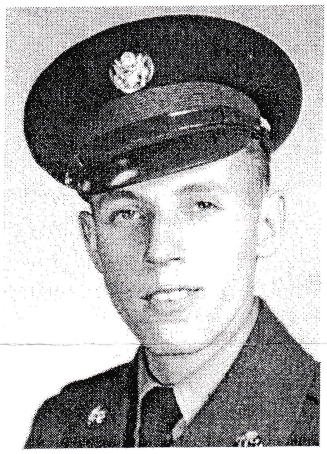

Urodził się w kolonii osadniczej Chlewiszcze, koło Drohiczyna na Polesiu.

W lutym 1940r. deportowany wraz z rodziną do ZSSR, skąd po amnestii znanym szlakiem dostaje się do Indii, gdzie uczęszcza do gimnazjum i pracuje w harcerstwie - początkowo w drużynie harcerzy, później jako doskonały wódz zuchów. Bierze udział w pierwszej pieszej wędrówce Kręgu Wodzów Zuchowych do Ratnagiri i w pielgrzymce kolarskiej skautów do Goa. Humorem i werwą wzbogaca programy wielu naszych ogniski i kominków.

W końcu roku 1947 dalsza podróż do Anglii gdzie rodzina znowu jest w komplecie po połączeniu się z Ojcem. Witold jednak nie znajduje tu miejsca dla siebie i wiosną 1952 emigruje do USA. Wkrótce po przybyciu jest powołany do wojska amerykańskiego i wysłany do Niemiec gdzie zostaje ciężko ranny podczas służby w okresie t.zw. zimnej wojny.

Po różnych przygodach i tarapatach żeni się z Heleną Guziewicz - też "Indianką". Mają jednego syna. Witold pracuje zawodowo jako Design Engineer w firmie AMCA International (Machinery Division) w Newington, Connecticut. Po przejściu na emeryturę przenosi się z żoną na stałe na Florydę, blisko syna Marka z rodziną. Nawiedziony ciężką chorobą, zmarł 17.10.01.

Krysia Piwowarczyk (Olesiak)

.....

.....

.....

.....

.....

Ś. † P.

T. P. 27.10.01

WITOLD OLESIAK

zmarł 17 października 2001 r. na Florydzie, USA,

przeżywszy 72 lata.

Pozostawił żonę Helenę i syna Marka z rodziną.

O czym zawiadamiają ze smutkiem

SIOSTRA I SIOSTRZENICE
Z RODZINAMI
W ANGLII I NIEMCZECH

2573