Nazwisko NYCZ

Imiona Stanisław **Pseudonim** .....

Z domu .....

Data urodzenia 1920r. **Miejscowość, kraj** Bielsko-Biała, Polska

Data śmierci 03.01.1996r. **Miejscowość, kraj** USA

Lat życia .....

Adres cmentarza cmentarz Sacred Heart

.....

Źródła: „Weteran", nr. 901 (1995r.)

.....

.....

Archiwum Osobowe Emigracji im. B. Jeżewskiego Biblioteka Polska POSK w Londynie.

Zawód ..... Tytuły naukowe .....

Rodzaj wojska ..... Stopień wojskowy .....

Odznaczenia .....

.....

.....

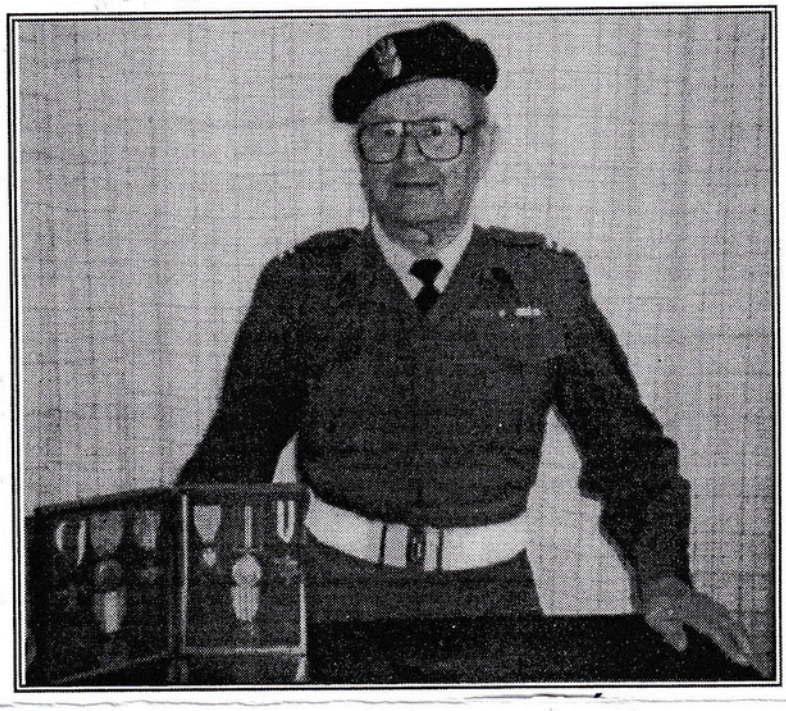

Weteran Ś.P. Nr. 901

STANISŁAW NYCZ 1995

Urodził się w 1920 roku w Bielsko-Biała. Tam ukończył szkołę podstawową. Lata wojny spędził na froncie, kończąc służbę w 2 Korpusie gen. Andersa. W 1947 roku wyjechał z Włoch do Anglii, skąd w 1956 roku z żoną i córką wyemigrował do Stanów Zjednoczonych. Tutaj szybko włączył się w pracę społeczną. W czerwcu 1958 roku wstąpił do Placówki 111.W niej to przez cały czas swego życia aktywnie działał, pełniąc różne funkcje. Odznaczony został wieloma medalami: British War Medal, Medalem Zasługi, Odznaką 2 Korpusu, Mieczami Hallerowskimi. Należał również do Związku Narodowego Polskiego, gdzie aktywnie włączał się w jego prace. Zmarł 3 stycznia 1996 roku, zostawiając po sobie wspomnienia pracowitego i oddanego sprawie weterańskiej członka. Pochowany został na miej -scowym cmentarzu Sacred Heart z żołnierskimi honorami.

Niech Spoczywa w Pokoju!
sekr.Placówki 111