REJESTR DOTYCZY:

NOWIK Włodzimierz /James /NORTON/

s/c ..... i ~~Feliksa~~

z d. .....

* 31 marca 1904 w Warszawa

kraj: POLSKA

-+ 12 paźdz. 1964 w Londynie

kraj: UK.

pochowany: Nth Sheen Cemetery,

nr grobu: 25 C.G.275

Nr rejestracyjny

134 / 64

Nota zamieszczona:
w tomie .....
czesci .....

Indeks

Copyright: 1970
B.O. Jeżewski

Źródła i bibliografia c.d.

znak rozpoznawczy

• Kronika Kościoła św. Andrzeja Boboli w Londynie 1961-2011

Uwagi:

Nota:

Przypisy:

- żona Elżbieta i dwoch synow w Polsce

Źródła i bibliografia:

Tydzien Polski 14 i 17.lo.64 - nekrologi

Tydzien Polski 24.lo.64, wspomnienie

Kwestionariusz biograficzny wypełn.przez p. Pole Gobinską

Naturalizacja

znak rozpoznawczy

47/14 i 17.X.64/

47/24.X.64/

134

1o3/BNA 11498.50/

Dotyczy.... NOWIK /NORTON/. Włodzimierz. ....

Nr rej. 134/64

T.P.
24.10.
1964

PAMIĘCI WŁODZI

Leopold K

Inż. Włodzimierz Nowik był przez całe swoje życie związany z umiłowaną przez siebie dziedziną, z radiofonią. Nieomal od początków Polskiego Radia pracował w jego dziale technicznym. Wiele udoskonaleń instalacji dźwiękowo-technicznych wprowadzonych zostało dzięki jego pomysłowości. Inż. Nowik specjalizował się w transmisjach terenowych, m. in. instalował pierwsze urządzenia transmisyjne dla reportaży radiowych w czasie zawodów narciarskich w Zakopanem; wreszcie planował urządzenia techniczne pierwszych w Polsce wozów transmisyjnych, nagrywających programy Polskiego Radia na płyty.

Wojna zastała inż. Nowika na stanowisku kierownika centralnej amplifikatorni w Warszawie, tego jak gdyby mózgu elektronowego rozgłośni. We wrześniu 1939 roku wyjechał wraz z konwojem wozów transmisyjnych przez Rumunię do Francji i tam, dzięki swojej pomysłowości i niecodziennej umiejętności pracy w improwizowanych warunkach, uruchomił nagrania w obozach odradzającego się wojska polskiego. Potem nadszedł okres pracy na terenie Wysp Brytyjskich. Najpierw zgłasza się jako ochotnik do lotnictwa; lata na bombowcach jako radiotelegrafista. Potem staje na czele ekipy technicznej Polskiego Radia, które nadawało swoje audycje z Londynu przez cały okres wojny.

Włodzimierz Nowik był raczej niskiego wzrostu, co mu było pomocne w czasie nagrywania pu-

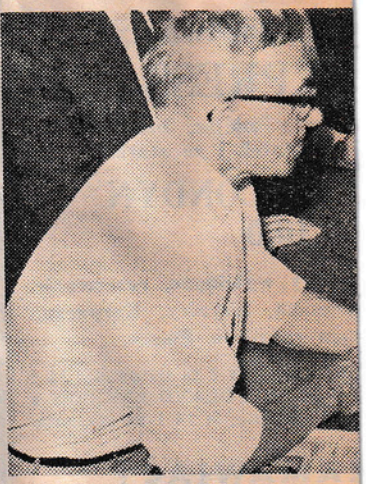

Ś. p. Inż. Włodzimi

blicznych uroczystości, uwijał się jak iskra elektryczna, łączył kable, ustawiał mikrofony, wzmacniacze i był jak gdyby niewidoczny. Stąd też korzystano stale z jego pomocy przy oficjalnych nagraniach publicznych.

MIERZA NOWIKA

Kielanowski

Gdy przybył pewnego dnia do biura gen. Sikorskiego, by przeprowadzić audycję, premier zażartował: „No, krasnoludki, zwijajcie się!"

Po wojnie niemal bez środków

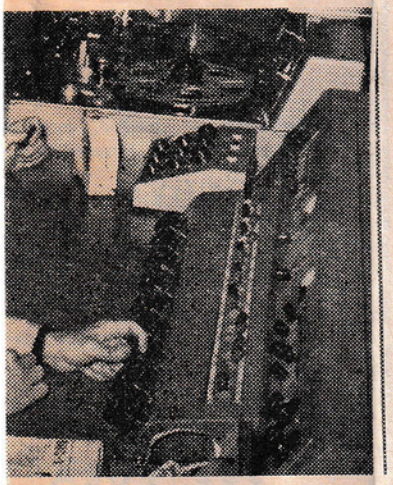

erz Nowik przy pracy

finansowych rozpoczął pracę w dziedzinie wynalazczej dla celów przemysłowych. Wynalazł zupełnie nowe rozwiązanie nagrywania płyt gramofonowych oraz był jednym z pionierów produkcji ulepszonych igieł gramofonowych — diamentowych i szafirowych.

Dzięki swym wybitnym zdolnościom technicznym uzyskał przy dużej konkurencji kontrakt na zorganizowanie produkcji płyt gramofonowych w Zachodniej Afryce. Kierując przez ostatnie lata pracą w firmie Polma Ltd. osiągnął poważne rezultaty w produkcji precyzyjnych części elektronicznych instrumentów, używanych w laboratoriach naukowych, ale pasją jego życia była dziedzina rejestracji dźwięków. Tu przejawiała się jego wielka umiejętność nabyta drogą studiów i długoletniej praktyki.

Ostatnio współpracował w dziale technicznym Radia Wolnej Europy w Londynie. Pierwszy przenośny aparat do nagrywania, używany przez Rozgłośnię Polską RWE w Londynie był właśnie wynalazkiem inż. Nowika. Aparat ten posiadał wiele cech konstrukcyjnych, które wyprzedziły o szereg lat magnetofony do nagrywania, produkowane przez inne firmy brytyjskie.

Miły, zawsze pogodny, niezwykle uczynny, zaskarbił sobie wiele serc ludzkich zwłaszcza wśród polskich kół teatralnych, z którymi związał go los.

Wśród licznych przyjaciół pozostanie po nim serdeczna pamięć jako o szlachetnym, prawym człowieku i wybitnym polskim inżynierze.

TP. 17/X

Ś. † P.

WŁODZIMIERZ NOWIK

inżynier

zmarł nieoczekiwanie 12 października 1964 w Londynie. Odszedł od nas człowiek o szlachetnym sercu, nieskazitelnym charakterze i wielkiej wiedzy.

Nabożeństwo żałobne odbędzie się w poniedziałek 19 października w kościele polskim św. Andrzeja Boboli (Leysfield Road, W.12) o godz. 10.15, po czym nastąpi wyprowadzenie zwłok na cmentarz North Sheen.

O tej bolesnej stracie zawiadamia przyjaciół i znajomych

POLA GOBIŃSKA

8337

Ciał w R034
poszukać u Łozy

Redakcja wyd. POLACY W ŚWIECIE - Tom I Wielka Brytania
298 Northfield Avenue, London, W.5.

Przesyłamy wymagane informacje:

NOWIK / NORTON / Włodzimierz

nazwisko i pełne imiona zmarłego, jeśli nazwisko było zmienione podać na pierwszym miejscu rodowe, na drugim, przybrane w nawiasie.

(JAMES NORTON dla Anglików)

rok, miesiąc, dzień i miejsce urodzenia

WARSZAWA 31.3.1904

powód śmierci

Zapalenie płuc po operacji.

imiona rodziców i nazwisko panieńskie matki

ojciec? i Feliksa (matka)

stan rodzinny (~~kawaler~~, żonaty, ~~wdowiec~~)

2 żywów

12.10.1964 w Londynie

rok, miesiąc, dzień i miejsce śmierci

North Sheen Cemetery, gr. 25 nr CG275

nazwa cmentarza i nr grobu

imię i nazwisko panieńskie żony

Elżbieta

imiona, rok i miejsce urodzenia dzieci

Romuald i ?

ZWIĘZŁY - znany wypełniającemu - PRZEBIEG ŻYCIA ZMARŁEGO

przed 1 września 1939:

Kierownik techniczny Polskiego Radia w Wwie
(Inż. Konstruktor)

w okresie wojny 1939-45: Po wyjściu z Polski w 1939 (na emigrację)
pracował w swoim zawodzie przy wojsku polskim
oraz w Portugalii (oraz Nigerii), gdzie budował radiostacje —

po osiedleniu się na obczyźnie i ostatnie zajęcie przed śmiercią:

praca w Radio Free Europe w Londynie (free lance)
oraz prowadzenie fabryki szlachetnych kamieni do celów technicznych
(igły dla His Masters Voice, Philipsa etc)

Naturalizowany 3.3.1950/ BNA 11498/

Kogo pozostawił z rodziny lub przyjaciół i gdzie:
Matka, żona, synowie w Polsce —
Przyjaciele w Anglii i zagranicą.

Czy wypełniający te dane pragnie nabyć książkę po jej ukazaniu się w druku i kogo zawiadomić o jej ukazaniu się:

Tak. Pola Gobińska, 34 Tavistock Rd., W. 11 (o zmianie adresu zawiadomię)

wyraźny podpis osoby wypełniającej
~~i jej pokrewieństwo ze zmarłym oraz adres~~

P. Gobinska
34, Tavistock Rd, London, W. 11