REJESTR DOTYCZY:

NOWAK Zygmunt

s/c ..... i .....

z d. .....

..... w .....

kraj: .....

† nagle 7 wrzes.1978 w Ranck-Plage

kraj: FRANCJA

pochowany: .....

nr grobu: .....

Nr rejestracyjny

636 / 78

Nota zamieszczona:
w tomie .....
czesci .....

Indeks

Copyright: 1970
B.O. Jeżewski

Źródła i bibliografia c.d.

znak rozpoznawczy

Uwagi:

Nota:

Przypisy:

Dnia 7 września 1978 r. zasnął w Panu mój ukochany Mąż, nasz najdroższy Ojciec, Syn, Zięć i Szwagier,

śp. Zygmunt NOWAK

633

w 43-cim roku życia

o czym powiadamia wszystkich Krewnych, Przyjaciół i Znajomych.

w smutku pogrążona.

RODZINA

Pogrzeb odbędzie się w poniedziałek 11-go września 1978 po południu w kościele St Martin w Vimy (Pas-de-Calais). Zbiórka w kościele o godzinie 15,45. Msza św. o godzinie 16,00. Po nabożeństwie, Zwłoki spoczną w grobowcu rodzinnym w Sallaumines.

Niniejsze ogłoszenie uprasza się uważać za zawiadomienie.

Źródła i bibliografia:

znak rozpoznawczy

* Narodowiec" 2.9.78 - wzmianka o smierci — 33/2.IX.78/
* Narodowiec 10.9.78 - nekrologi — 33/ 10.IX.78/
* Narodowiec 13.9.78 "Pogrzeb Z. Nowaka" i foto — 33/ 13.IX.78 i foto/

Zygmunt Nowak nie żyje

Berck-Plage. — W czwartek wieczorem zmarł tutaj nagle na serce w 43-cim roku życia Zygmunt Nowak, kierownik techniczny „Narodowca". Pozostawia po sobie wdowę i dwoje dzieci.

Głęboko przejęci tym nagłym zgonem wyjątkowo zasłużonego współpracownika naszego pisma i dobrego kolegi pracy, składamy Jego Małżonce i Rodzinie wyrazy najszczerszego współczucia.

Wydawnictwo i Personel „Narodowca"

2.9.78

Pogrzeb Zygmunta Nowaka,

KIEROWNIKA TECHNICZNEGO „NARODOWCA"

LENS. — W poniedziałek 11 września po południu odbył się, z licznym udziałem Polaków i Francuzów z całej północnej Francji, pogrzeb Zygmunta Nowaka, kierownika technicznego „Narodowca", zmarłego na nagły atak sercowy w ubiegłym tygodniu.

Ceremonia pogrzebowa rozpoczęła się o godzinie 16-tej Mszą świętą w wypełnionym po brzegi kościele św. Marcina w Vimy. Odprawił ją ks. proboszcz Januszczak z Sallaumines, który kilkanaście lat wcześniej udzielił Zygmuntowi Nowakowi ślubu. Nabożeństwo koncelebrowali : kr. dyr. Stopa — reprezentujący rektora Polskiej Misji Katolickiej i „Głos Katolicki, ks. dyr. Brzezina, reprezentujący „Niepokalaną" i Internat w Vaudricourt, ks. prob. Czajka z Lens, ks. prob. Kuroczycki z Calonne-Ricouart i miejscowy proboszcz ks. Chorzempa.

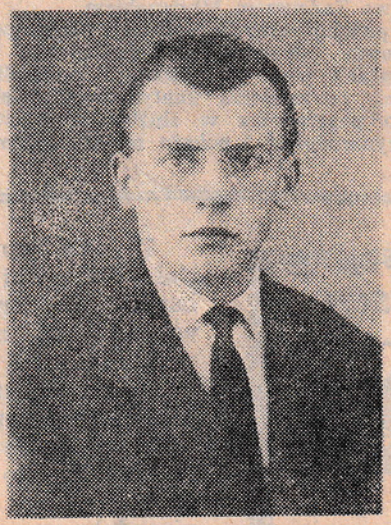

Śp. Zygmunt Nowak.

W kazaniu swoim, ks. proboszcz Januszczak podkreślił wielkie zalety śp. Zygmunta Nowaka : jego koleżeńskość, wybitną inteligencję, wszechstronne zainteresowania, lojalność i prawdziwy kult pracy — dzięki którym zasłużył się ogromnie „Narodowcowi", w którym rozpo-

(Dokończenie na str. **3-ciej**)

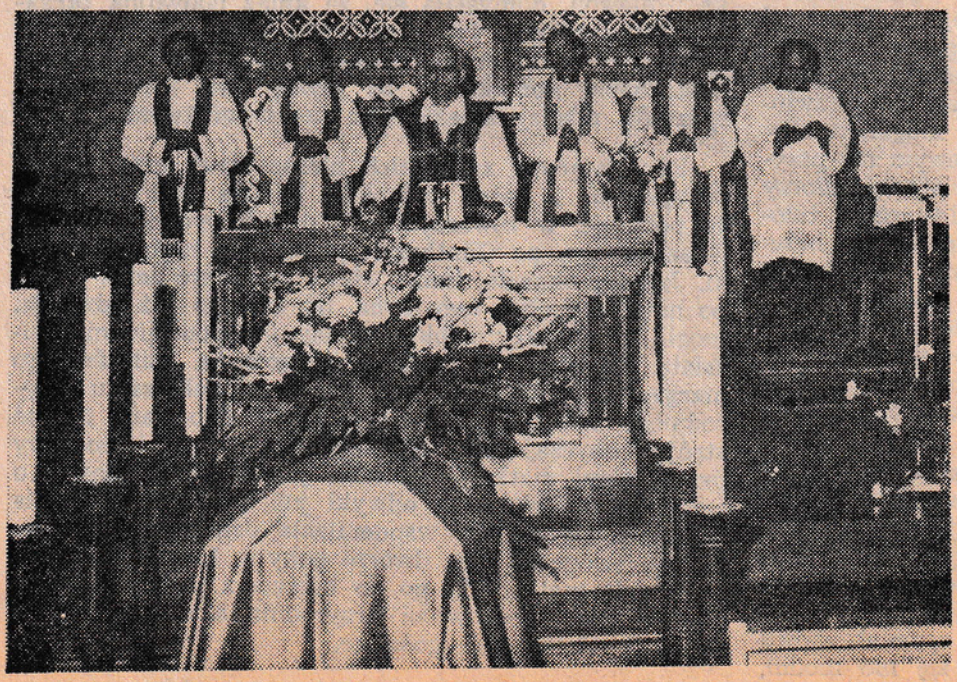

Początek żałobnej Mszy świętej. Na pierwszym ptlanie, trumna.

Pogrzeb Zygmunta Nowaka,

KIEROWNIKA TECHNICZNEGO „NARODOWCA"

(Dokończenie ze **str. 1-ej)**

czął pracę jako 14-letni uczeń zecerski.

Po Mszy świętej i egzekwiach Zwłoki spoczęły w grobowcu rodzinnym w Sallaumines.

Dalsze szczegóły podamy w następnych wydaniach „Narodowca".

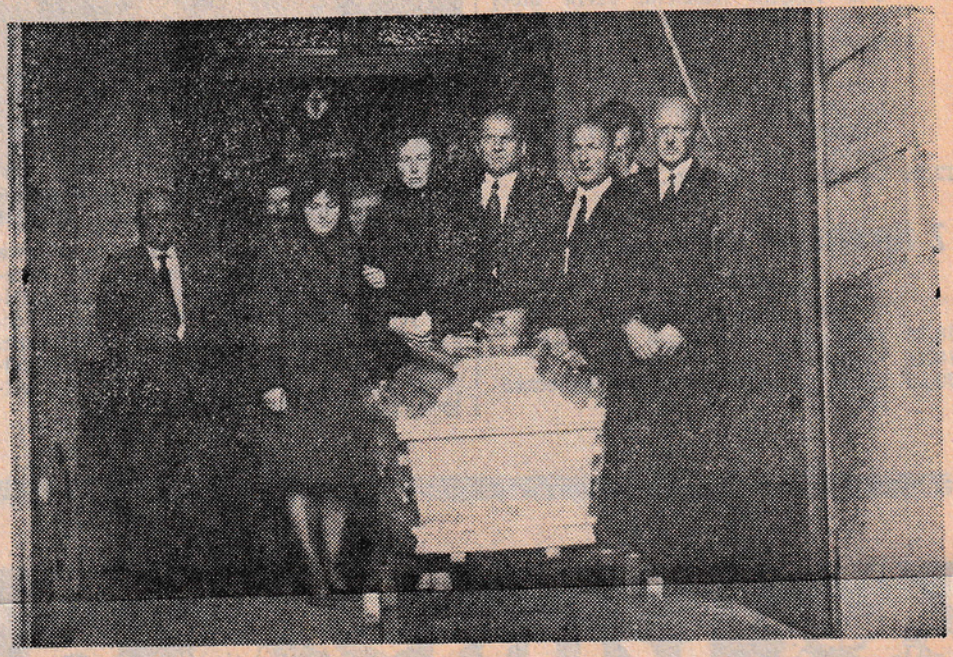

Wprowadzenie trumny do kościoła Św. Marcina w Vimy. Otacza ją Rodzina śp. Zmarłego. Na pierwszym planie, druga od lewej, pani A. Nowakowa.



Ostatnie modlitwy na cmentarzu w Sallaumines. Po lewej stronie: ks. prob. [illegible]. Po prawej: Rodzina



10.9.78.

W czwartek 7 września 1978 r. zmarł w 43-cim roku życia w Berck-Plage na nagły atak sercowy wyjątkowo zasłużony Pracownik naszego przedsiębiorstwa i dobry Kolega,

śp. Zygmunt NOWAK

Kierownik Techniczny „Narodowca"

Zmarły pozostawia po sobie Wdowę oraz Syna i małą Córeczkę.

Bolesną tą nowiną dzielimy się z wszystkimi Czytelnikami „Narodowca", prosząc o modlitwy za spokój jego Duszy.

Wydawnictwo i Personel „Narodowca"

Pogrzeb odbędzie się w poniedziałek 11-go września 1978 po południu w kościele St Martin w Vimy (Pas-de-Calais). Zbiórka w kościele o godzinie 15,45. Msza św. o godzinie 16,00. Po nabożeństwie, Zwłoki spoczną w grobowcu rodzinnym w Sallaumines.

Niniejsze ogłoszenie uprasza się uważać za zawiadomienie.